«СОГЛАСОВАНО»
Глава Павловского
сельского поселения
«_____»
М.В. Шмелев

«УТВЕРЖДАЮ»
Директор муниципального
автономного
общеобразовательного
учреждения СОШ №2
«____»
Р.В.Кадыров

«СОГЛАСОВАНО»
Начальник ОГИБДД
ОМВД России по
Павловскому району
подполковник полиции
«_____»
В.Л.Блажко

ПАСПОРТ

дорожной безопасности образовательного учреждения

муниципальное автономное образовательное учреждение средняя общеобразовательная школа №2

Общие сведения

Полное название учреждения : Муниципальное автономное общеобразовательное учреждение средняя общеобразовательная школа №2 станицы Павловской

Адрес : 352040 Краснодарский край, Павловский район, станица Павловская , улица Ленина 27

Руководители :

Директор :	Кадыров Роман Вагифович	5-43-72
Заместитель директора по учебной работе :	Сечнев Юрий Алексеевич	
Заместитель директора по воспитательной работе:	Михайленко Тамара Васильевна	
Ответственные работники муниципального органа образования :	Иваненко Р.- 89189988686 Заместитель начальника управления образования Щербаков А.В.	5-42-73
Ответственные от Госавтоинспекции :	Начальник ОГИБДД Блажко В.Л.	5-11-45
Ответственные работники за мероприятия по профилактике детского травматизма :	Заместитель директора по воспитательной работе Михайленко Т.В.	5-43-72

Руководитель или ответственный работник дорожно-эксплуатационной организации, осуществляющей содержание УДС* :	Пуховской Д.Н.	5-12-88
Руководитель или ответственный работник дорожно-эксплуатационной организации, осуществляющей содержание ТСОДД* :	Верещака И.В.	5-50-08

* Дорожно-эксплуатационные организации, осуществляющие содержание УДС, несут ответственность в соответствии с законодательством Российской Федерации (Федеральный закон «О безопасности дорожного движения» №196-ФЗ, КоАП, Гражданский кодекс).

Количество учащихся 1032

Наличие уголка по БДД : 1 этаж начальной школы,1 этаж старшей школы
Наличие класса по БДД : кабинет технологии
Наличие автогородка (площадки) по БДД : двор школы

Время занятий в ОУ:
8:10 – 14:40

внеклассные занятия: до 18:00

Телефоны оперативных служб:

01-единая служба спасения (стационарный телефон)

010- единая служба спасения (мобильный телефон)

Содержание

I. План-схемы ОУ.

1) район расположения ОУ, пути движения транспортных средств и детей (учеников, обучающихся);
2) маршруты движения организованных групп детей от ОУ к стадиону, парку или к спортивно-оздоровительному комплексу;
3) пути движения транспортных средств к местам разгрузки/погрузки и рекомендуемых безопасных путей передвижения детей по территории образовательного учреждения.

«СОГЛАСОВАНО»

Начальник ОГИБДД
ОМВД России по Павловскому району
майор полиции
_____ О.Ю. Бондаренко
«23» _____ 2016 г.

«Утверждаю»

Директор МАОУ СОШ № 2
_____ Р.В. Кадыров
«__» _____ 20__г.

План-схема расположения МАОУ СОШ №2 ст. Павловской.

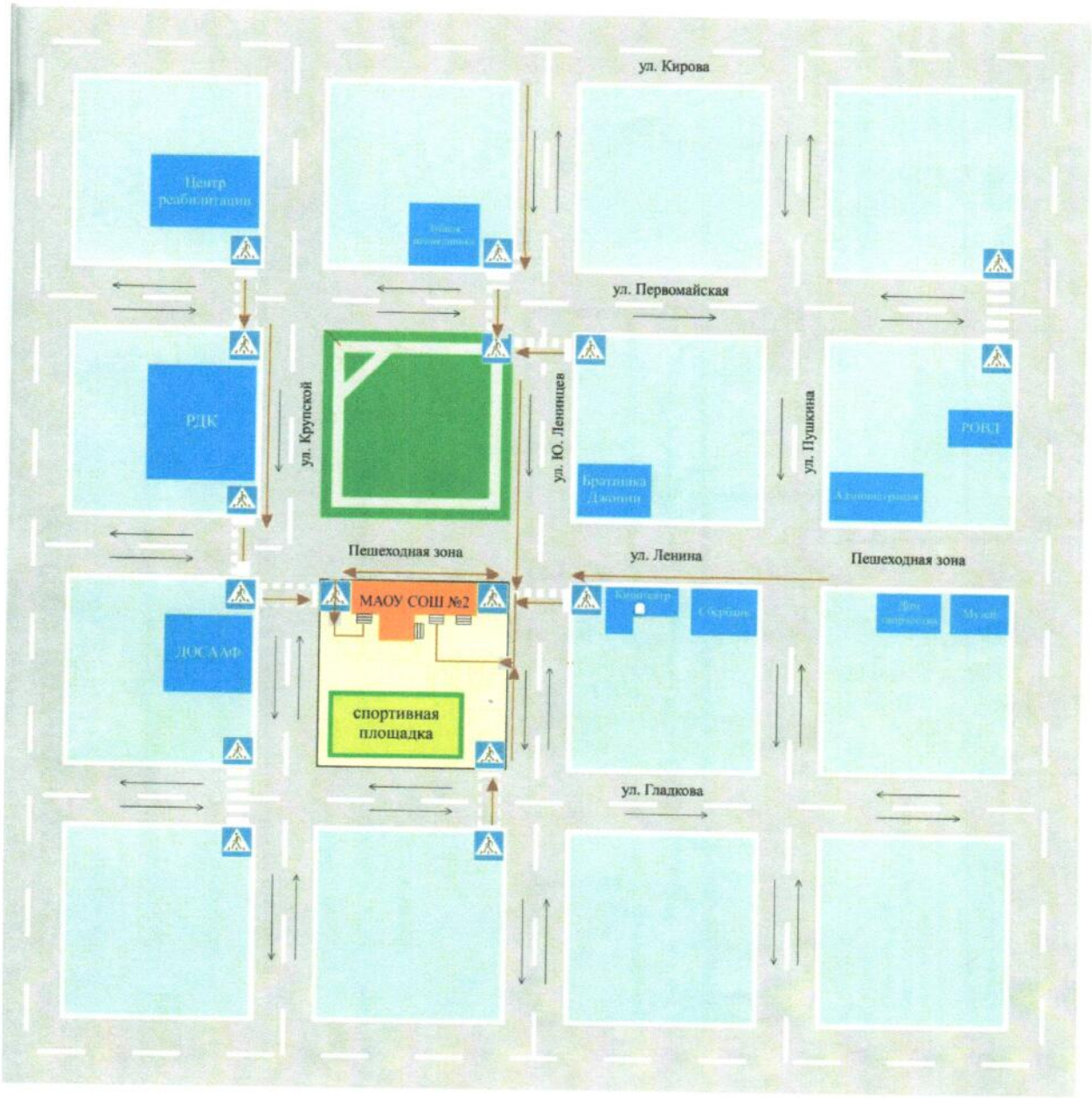

жилая застройка
пешеходный переход
парк
организации
движение детей (учеников)

СХЕМА
БЕЗОПАСНОГО ПОДХОДА УЧАЩИХСЯ СОШ №2
К ТЕРРИТОРИИ ШКОЛЫ

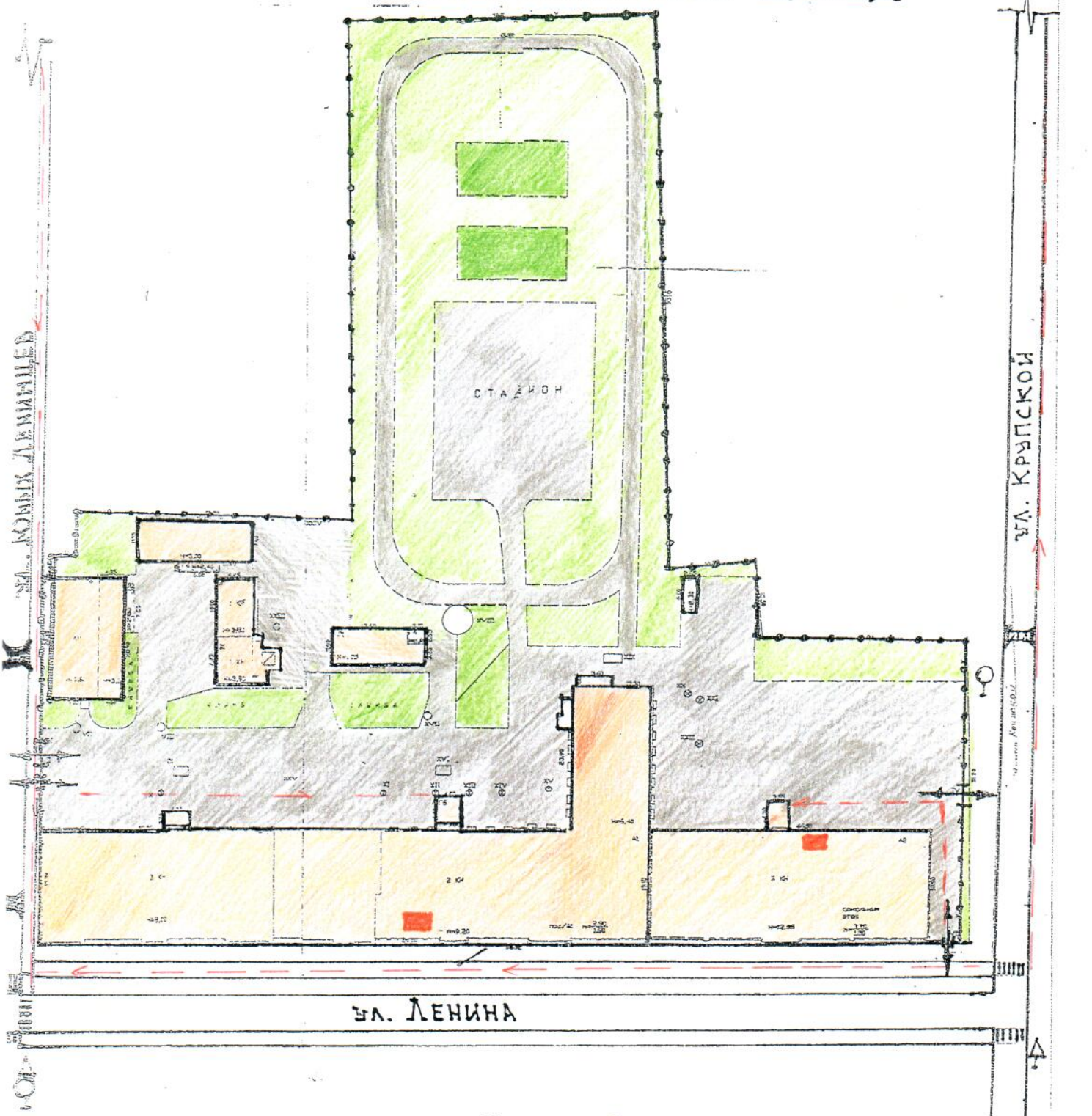

Условные обозначения:

- **сторож-вахтер**
- **забор школы**
- **тротуар**
- **ограничитель скорости**
- **калитка**
- **вход (выход)**
- **дорожные знаки**

Директор МАОУ СОШ №2 Р.В. Кадыров
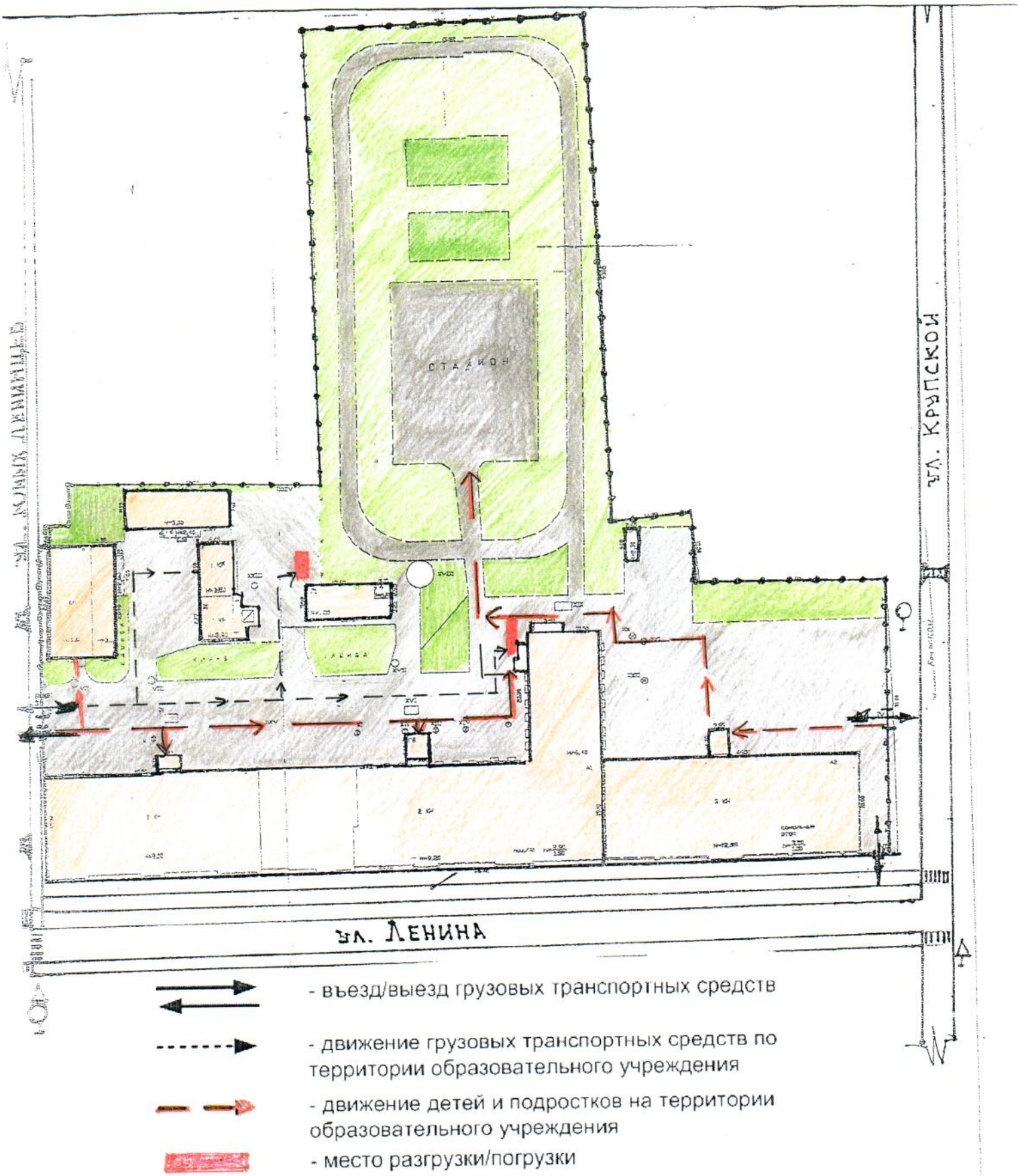
Пути движения транспортных средств к местам разгрузки/погрузки и рекомендуемые пути передвижения детей по территории образовательного учреждения